



EN 1917: 2002
(Anexo ZA)

ACESSÓRIOS PARA
CÂMARAS DE VISITA

FICHA TÉCNICA: DREN-VI-1

SUMIDOUROS POR ELEMENTOS COM E SEM FUNDO

OBJECTIVO A PRESENTE ESPECIFICAÇÃO TÉCNICA DEFINE AS CARACTERÍSTICAS TÉCNICAS DOS SUMIDOUROS POR ELEMENTOS, COM E SEM FUNDO, AS INSPECÇÕES E OS ENSAIOS A EFECTUAR, BEM COMO OS CRITÉRIOS DE ACEITAÇÃO.

GEOMETRIA

60x32x50 S/ FUNDO

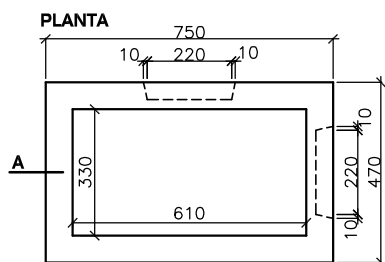

CORTE A-A

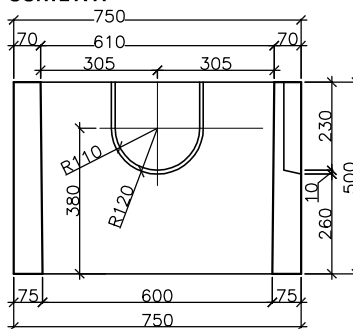

60x32x58 C/ FUNDO

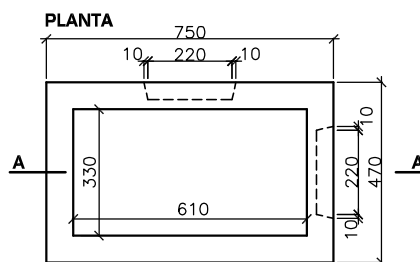

CORTE A-A

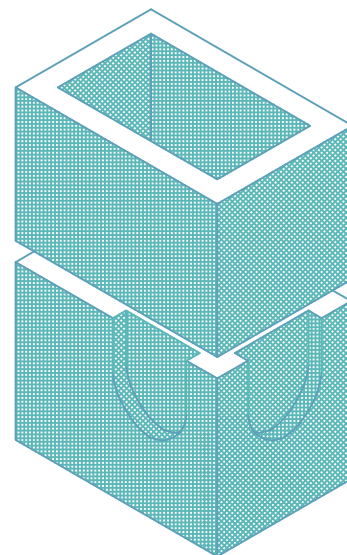
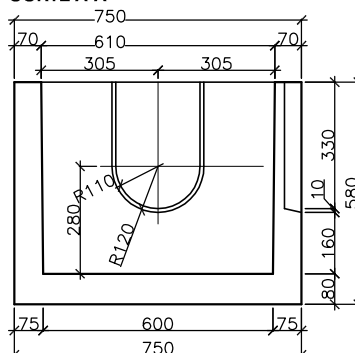

| CARACTERÍSTICAS | ESPECIFICAÇÕES E TOLERÂNCIAS ADMISSÍVEIS | | | | | | |
|----------------------------------|---|----------|------------------|----------|--------|---------------------------------|------------------|
| CAMPO DE APLICAÇÃO | Redes de drenagem com o objectivo de garantir um correcto encaminhamento das águas pluviais e permltir o acesso de equipamentos ao seu Interior. | | | | | | |
| MATERIAIS CONSTITUÍNTES | Betão de cimento Portland de calcáreo EN 197-1 CEM II/A-L 42,5 R, da classe C35/45 O betão será denso e homogéneo e cumprirá as especificações da NP EN 206 | | | | | Classe de exposição: XA1 | |
| | Aço: não aplicável. | | | | | | |
| | | | | | | | |
| DESIGNAÇÃO | DIMENSÕES (mm) | | | | | | PESO (Kg) |
| | ALTURA | | LARGURA INTERIOR | | PAREDE | | |
| | INTERIOR | EXTERIOR | MÍNIMO | MÁXIMO | MÍNIMO | MÁXIMO | |
| SUMIDOURO 60x32x58 COM FUNDO | 500 ± 25 | 580 ± 25 | 320 ± 15 | 600 ± 15 | 70 ± 5 | 75 ± 5 | 240 |
| SUMIDOURO 60x32x50 SEM FUNDO | 500 ± 25 | 500 ± 25 | 320 ± 15 | 600 ± 15 | 70 ± 5 | 75 ± 5 | 180 |
| | | | | | | | |
| ACABAMENTO SUPERFICIAL DAS PEÇAS | Superfícies com concavidades não superiores a 20mm de diâmetro e 6mm de profundidade. | | | | | | |
| MARCAÇÃO DAS PEÇAS | Marcação com carimbo do símbolo e nome da empresa e data de fabrico. | | | | | | |
| REQUISITO LEGAL OBRIGATÓRIO | Os sumidouros produzidos pela Soalgoz estão de acordo com as exigências da Directiva 89/106/CE de 21/12/1988, segundo a EN1917:2002. | | | | | | |

ANÁLISE EXPERIMENTAL

VERIFICAÇÃO DA RESISTÊNCIA À COMPRESSÃO DO BETÃO CONSTITUÍTE

NORMAS DE REFERÊNCIA

EN 1917:2002 e NP EN 216



SOALGOZ

Sociedade de Investimentos Industriais, S.A.
Apartado 2, 8365-907 Algoz

Aprovado em 01 de Janeiro de 2009

P'A Gerência: